

# Organigrama Bibliotecii Județene "Panait Istrati" Brăila - 2016

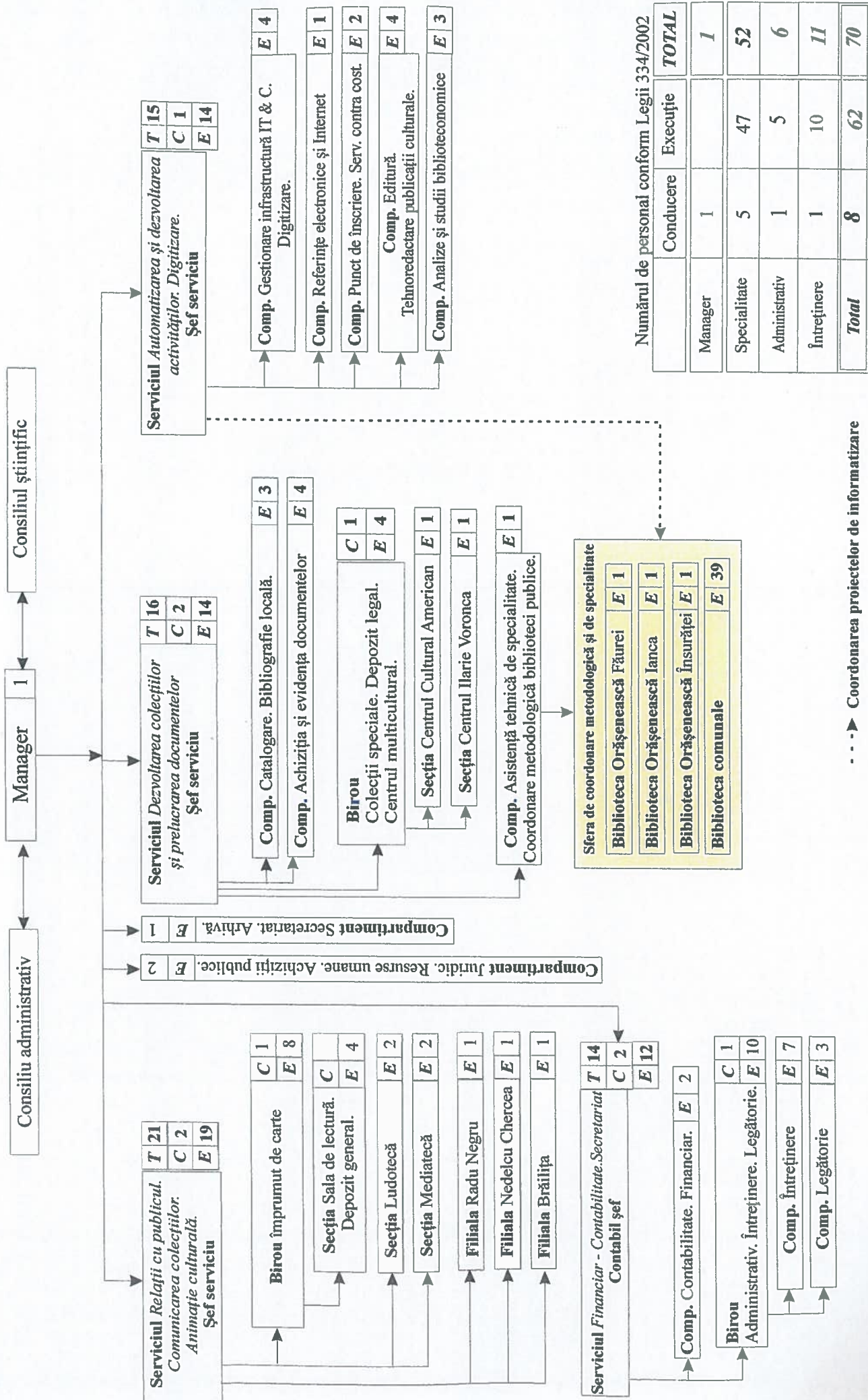

Numărul de personal conform Legii 334/2002

	Conducere	Execuție	TOTAL
Manager	1		1
Specialitate	5	47	52
Administrativ	1	5	6
Întreținere	1	10	11
<b>Total</b>	<b>8</b>	<b>62</b>	<b>70</b>

... - - - -> Coordonarea proiectelor de informatizare

ANEXA 2 16

17

**BIBLIOTECA JUDEȚEANĂ „PANAIT ISTRATI” BRĂILA**

**STAT DE FUNCȚII- 2016**

Nr. Crt.	Funcția		Treapta sau Gradul	Clase de salarizare	Coeficient de ierarhizare
	Execuție	Cond.			

	Neagu Dragoș Adrian	Manager	S II		
--	---------------------	---------	------	--	--

**A SERVICIUL RELAȚII CU PUBLICUL. COMUNICAREA COLECȚIILOR. ANIMAȚIE CULTURALĂ**

1	Braileanu Claudiu E	Șef Ser.	S - II	72	5,77
---	---------------------	----------	--------	----	------

**A1 BIROU ÎMPRUMUT DE CARTE. SALA DE LECTURĂ**

2	Chiriac Valentina	Șef birou	S - II	71	5,63
3	Bibliotecar	prom	S-IA-4	58+8=66	4,80
4	Bibliotecar		S II	48	3,19
5	Bibliotecar		S-I-3	<del>53</del> +7=60	4,29
6	Bibliotecar		M-IA-5	39+9=48	3,19
7	Bibliotecar	prom	S-I-4	53+8=61	4,40
8	Bibliotecar		M-I-5	30+9=39	2,56
9	Bibliotecar		M-IA-5	39+9=48	3,19
10	Bibliotecar	prom	S-I-5	53+9=62	4,51

**A 1.2. SECȚIA SALA DE LECTURĂ. DEPOZIT GENERAL.**

11	Bibliotecar		S-IA-5	58+9=67	5,10
12	Bibliotecar		S-II	48	3,19
13	Bibliotecar		M-I-5	30+9=39	2,56
14	Bibliotecar		M-IA-5	39+9=48	3,19

**A 2 SECȚIA LUDOTECĂ**

15	Bibliotecar		SSD-I-4	49+8=57	3,99
16	Bibliotecar		S-II	48	3,19

**A 3 SECȚIA MEDIATECA**

17	Bibliotecar		S -II-4	48+8=56	3,89
18	Bibliotecar	prom	M-IA-5	39+9=48	3,19

**A 4 FILIALA RADU NEGRU**

19	Bibliotecar		S-I-5	53+9=62	4,51
----	-------------	--	-------	---------	------

**A 5 FILIALA NEDELCU CHERCEA**

20	Bibliotecar		M-II-5	22+9=31	2,10
----	-------------	--	--------	---------	------

**A 6 FILIALA BRĂILIȚA**

21	Bibliotecar		M-I-4	30+8=38	2,49
----	-------------	--	-------	---------	------

Nr. Crt.	Funcția		Treapta sau Gradul	Clase de salarizare	Coeficient de ierarhizare
	Execuție	Cond.			
<b>B</b>	<b>SERVICIUL DEZVOLTAREA COLECȚIILOR ȘI PRELUCRAREA DOCUMENTELOR</b>				
22	Chiriac Angela	Sef serv.	S - II	73	5,92
<b>B 1</b>	<b>COMPARTIMENT ACHIZIȚIA ȘI EVIDENȚA DOCUMENTELOR</b>				
23	Bibliotecar		S-IA-5	58+9=67	5,10
24	Bibliotecar		S-IA-5	58+9=67	5,10
25	Bibliotecar		M-IA-5	39+9=48	3,19
<b>B 2</b>	<b>COMPARTIMENT ACHIZIȚIA ȘI EVIDENȚA DOCUMENTELOR</b>				
26	Bibliotecar		SSD-I-5	49+9=58	4,09
27	Bibliotecar		SSD-I-5	49+9=58	4,09
28	Bibliotecar		SSD-I-5	49+9=58	4,09
29	Bibliotecar	prom	M-IA-4	39+8=47	3,11
<b>B 3</b>	<b>BIROUL COLECȚII SPECIALE. DEPOZIT LEGAL. CENTRUL MULTICULTURAL.</b>				
30	Volcu Ion	șef birou	S - II	71	5,63
31	Bibliotecar		S-II-4	48+8=56	3,89
32	Bibliotecar		S-I-3	53+7=60	4,29
33	Conservator		S-II	48	3,19
34	Restaurator		S-II-4	48+8=56	3,89
<b>B 3.1</b>	<b>SECȚIA CENTRUL CULTURAL AMERICAN</b>				
35	Bibliotecar		S-IA-5	58+9=67	5,10
<b>B 3.2.</b>	<b>SECȚIA CENTRUL ILARIE VORONCA</b>				
36	Bibliotecar		S-I-5	53+9=62	4,51
<b>B 4</b>	<b>COMPARTIMENT ASISTENȚA ȘI COORDONARE METODOLOGICA BIBLIOTECI PUBLICE</b>				
37	Bibliotecar		SSD-I-5	49+9=58	4,09
<b>C</b>	<b>SERVICIUL AUTOMATIZAREA ȘI DEZVOLTAREA ACTIVITĂȚILOR. DIGITIZARE</b>				
38	Ciuraru Corina	Șef serv.	S - II	73	5,92
<b>C 1</b>	<b>COMPARTIMENT INFRASTRUCTURĂ IT &amp; C. DIGITIZARE.</b>				
39	Inginer de sistem		S IA-3	58+7=65	4,86
40	Analist programator		S-I-5	53+9=62	4,51
41	Bibliotecar		S-IA-5	76	6,37
42	Operator date		M-I-4	30+8=38	2,49
<b>C 2</b>	<b>COMPARTIMENT REFERINȚE ELECTRONICE ȘI INTERNET</b>				
43	Bibliotecar		S-I-4	53+8=61	4,40
<b>C 3</b>	<b>COMPARTIMENT. PUNCT DE ÎNSCRIERE. SERVICII CONTRA COST.</b>				
45	Bibliotecar		S-I-5	53+9=62	4,51
46	Operator date		M-I-5	30+9=39	2,56
<b>C 4</b>	<b>COMPARTIMENT EDITURA TEHNOREDACTARE PUBLICAȚII CULTURALE</b>				
47	Redactor		S-II-2	48+5=53	3,61
48	Tehnoredactor		S-II-5	48+9=57	3,99
37	Analist programator		S-IA-5	58+9=67	5,10
49	Corector		S-III-3	41+7=48	3,19
<b>C 6</b>	<b>COMPARTIMENT. ANALIZE ȘI STUDII BIBLIOTECONOMICE</b>				
50	Bibliotecar		SSD-I-5	49+9=58	4,09
51	Documentarist		S II-4	48+8=56	3,89
52	Sociolog		S-II	54	3,70

Nr. Crt.	Funcția		Treapta sau Gradul	Clase de salarizare	Coeficient de ierarhizare
	Execuție	Cond.			
<b>D</b>	<b>COMPARTIMENTUL JURIDIC. RESURSE UMANE. ACHIZIȚII PUBLICE</b>				
53	Consilier Juridic		S-IA-5	48+9=57	3,99
54	Consilier Juridic		S-II-3	33+7=40	2,62
<b>E</b>	<b>COMPARTIMENT SECRETARIAT. ARHIVĂ.</b>				
55	Referent		M-IA-5	22+9=31	2,10
<b>F</b>	<b>SERVICIUL FINANCIAR - CONTABILITATE.</b>				
56	Dinu Mihăiță	Cont. șef	S - II	74	6,07
57	Economist		S-IA-5	48+9=57	3,99
58	Economist		S-IA-5	48+9=57	3,99
<b>G</b>	<b>BIROU ADMINISTRATIV. ÎNTREȚINERE. LEGATORIE.</b>				
59	Panait Gigi	Sef form m	M - II	52	3,52
<b>G 1</b>	<b>COMPARTIMENT ÎNTREȚINERE</b>				
60	Muncitor		G-1-5	15+9=24	1,77
61	Muncitor		G-1-5	15+9=24	1,77
62	Îngrijitor		5	12+9=21	1,64
63	Îngrijitor		4	12+8=20	1,60
64	Îngrijitor		4	12+7=19	1,56
65	Îngrijitor		5	12+9=21	1,64
66	Șofer		M-I-5	15+9=24	1,77
<b>G 2</b>	<b>COMPARTIMENT LEGĂTORIE</b>				
67	Muncitor nec. (legator)		M-5	5+9=14	1,38
68	Muncitor calif (legator)		I-5	15+9=24	1,77
69	Muncitor calif (legator)		I-5	15+9=24	1,77
	<b>PAGINA 3</b>				

MANAGER  
 Dragoș Adrian NEAGU



Întocmit  
 Cs.jr. Lenuța DONE



# Organigrama Bibliotecii Judetene "Panait Istrati" Brăila - 2017

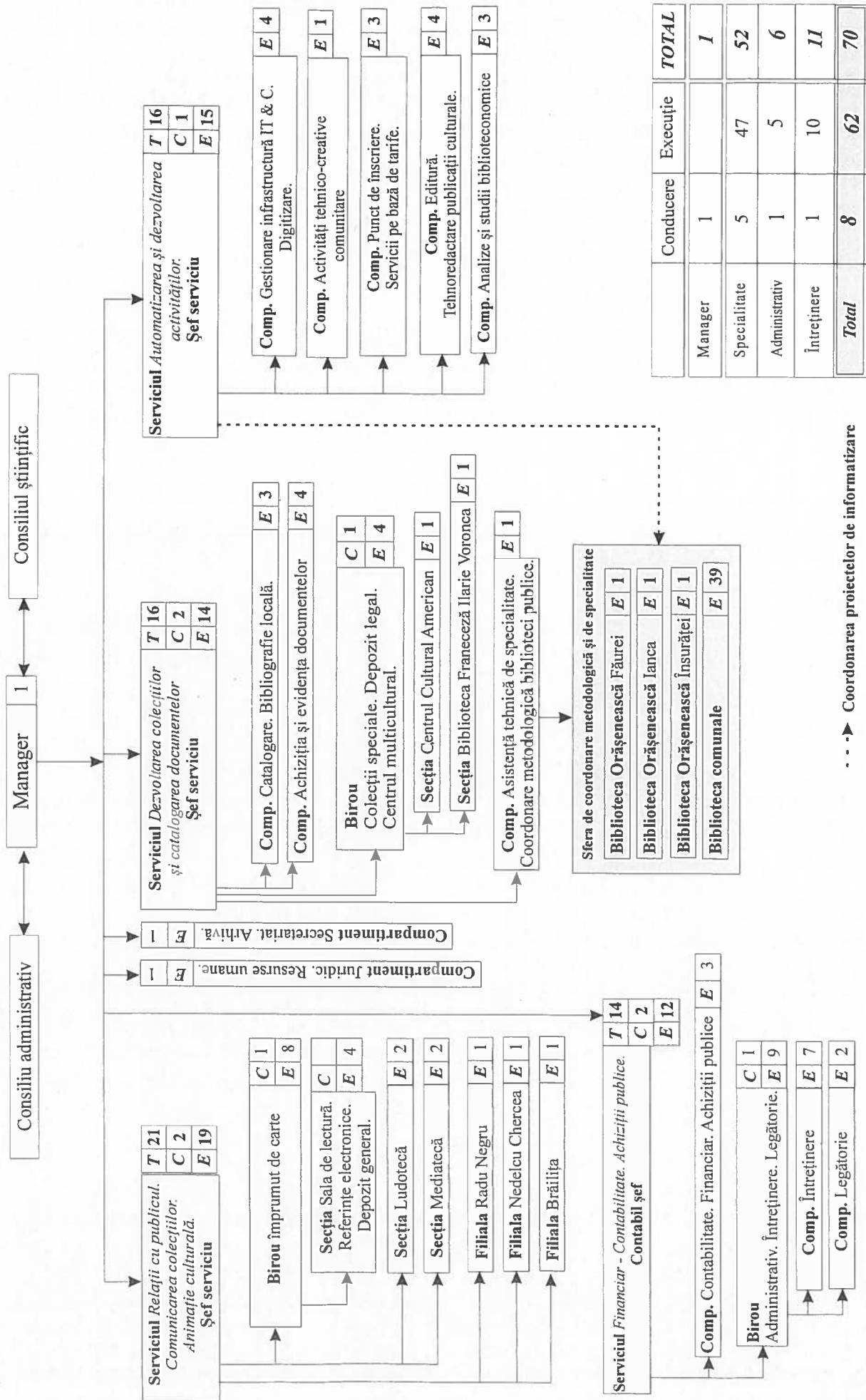

BIBLIOTECA JUDEȚEANĂ „PANAIT ISTRATI” BRĂILA

19

STAT DE FUNCTII- 2017

Nr. Crt.	Funcția		Treapta sau Gradul	Clase de salarizare	Coeficient de ierarhizare
	Execuție	Cond.			
		Manager	S II	76	6,37
<b>A</b>	<b>SERVICIUL RELAȚII CU PUBLICUL. COMUNICAREA COLECȚIILOR. ANIMAȚIE CULTURALĂ</b>				
1		Șef Ser.	S - II	72	5,77
<b>A1</b>	<b>BIROU ÎMPRUMUT DE CARTE. SALA DE LECTURĂ.</b>				
2		Șef birou	S - II	71	5,63
3	Bibliotecar		S-IA-4	58+8=66	4,80
4	Bibliotecar		S II	48	3,19
5	Bibliotecar		S-I-4	53+8=61	4,40
6	Bibliotecar		M-IA-5	39+9=48	3,19
7	Bibliotecar		S-I-4	53+8=61	4,40
8	Bibliotecar		M-I-5	30+9=39	2,56
9	Bibliotecar		M-IA-5	39+9=48	3,19
10	Bibliotecar		S-I-5	53+9=62	4,51
<b>A 1.2.</b>	<b>SECȚIA SALA DE LECTURĂ. REFERINȚE ELECTRONICE. DEPOZIT GENERAL.</b>				
11	Bibliotecar		S-IA-5	58+9=67	5,10
12	<i>Bibliotecar *</i>		S-II	48	3,19
13	Bibliotecar		M-I-5	30+9=39	2,56
14	Bibliotecar		M-IA-5	39+9=48	3,19
<b>A 2</b>	<b>SECȚIA LUDOTECĂ</b>				
15	Bibliotecar		SSD-I-4	49+8=57	3,99
16	Bibliotecar		S-II-2	48+5=53	3,61
<b>A 3</b>	<b>SECȚIA MEDIATECA</b>				
17	Bibliotecar		S -II-4	48+8=56	3,89
18	Bibliotecar		M-IA-5	39+9=48	3,19
<b>A 4</b>	<b>FILIALA RADU NEGRU</b>				
19	Bibliotecar		S-I-5	53+9=62	4,51
<b>A 5</b>	<b>FILIALA NEDELCU CHERCEA</b>				
20	Bibliotecar		S-I-5	53+9=62	4,51
<b>A 6</b>	<b>FILIALA BRĂILIȚA</b>				
21	Bibliotecar		M-I-4	30+8=38	2,49

Nr. Crt.	Funcția		Treapta sau Gradul	Clase de salarizare	Coeficient de ierarhizare
	Execuție	Cond.			
<b>B</b>	<b>SERVICIUL DEZVOLTAREA COLECȚIILOR ȘI CATALOGAREA DOCUMENTELOR</b>				
22		Sef serv.	S - II	73	5,92
<b>B 1</b>	<b>COMPARTIMENT CATALOGARE. BIBLIOGRAFIE LOCALĂ.</b>				
23	Bibliotecar		S-IA-5	58+9=67	5,10
24	Bibliotecar		S-IA-5	58+9=67	5,10
25	Bibliotecar		M-IA-5	39+9=48	3,19
<b>B 2</b>	<b>COMPARTIMENT ACHIZIȚIA ȘI EVIDENȚA DOCUMENTELOR</b>				
26	Bibliotecar		SSD-I-5	49+9=58	4,09
27	Bibliotecar		SSD-I-5	49+9=58	4,09
28	Bibliotecar		SSD-I-5	49+9=58	4,09
29	Bibliotecar		M-IA-4	39+8=47	3,11
<b>B 3</b>	<b>BIROUL COLECȚII SPECIALE. DEPOZIT LEGAL. CENTRUL MULTICULTURAL.</b>				
30		șef birou	S - II	71	5,63
31	Bibliotecar		S-II-4	48+8=56	3,89
32	Bibliotecar		S-I-3	53+7=60	4,29
33	Conservator		S-II	48	3,19
34	Restaurator		S-II-4	48+8=56	3,89
<b>B 3.1</b>	<b>SECȚIA CENTRUL CULTURAL AMERICAN</b>				
35	Bibliotecar		S-IA-5	58+9=67	5,10
<b>B 3.2.</b>	<b>SECȚIA BIBLIOTECA FRANCEZĂ ILARIE VORONCA</b>				
36	<i>Bibliotecar *</i>		S-II	48	3,19
<b>B 4</b>	<b>COMP. ASISTENȚA TEHNICĂ DE SPEC. COORDONARE METODOLOGICĂ BIBLIOTECI PUBLICE.</b>				
37	Bibliotecar		SSD-I-5	49+9=58	4,09
<b>C</b>	<b>SERVICIUL AUTOMATIZAREA ȘI DEZVOLTAREA ACTIVITĂȚILOR.</b>				
38		Șef serv.	S - II	73	5,92
<b>C 1</b>	<b>COMPARTIMENT GESTIONARE INFRASTRUCTURĂ IT &amp; C. DIGITIZARE.</b>				
39	Inginer de sistem		S IA-3	58+7=65	4,86
40	Analist programator		S-I-5	53+9=62	4,51
41	Bibliotecar		S-IA-5	76	6,37
42	Operator date		M-I-4	30+8=38	2,49
<b>C 2</b>	<b>COMPARTIMENT ACTIVITĂȚI TEHNICO-CREATIVE COMUNITARE</b>				
43	Bibliotecar		S II	53+8=61	4,40
<b>C 3</b>	<b>COMPARTIMENT. PUNCT DE ÎNSCRIERE. SERVICII PE BAZĂ DE TARIFE.</b>				
44	Bibliotecar		S-I-5	53+9=62	4,51
45	Operator date		M-I-5	30+9=39	2,56
46	<i>Operator date *</i>		M -I-1	30+3=33	2,20
<b>C 4</b>	<b>COMPARTIMENT EDITURA TEHNOREDACTARE PUBLICAȚII CULTURA</b>				
47	Redactor		S-II-2	48+5=53	3,61
48	Tehnoredactor		S-II-5	48+9=57	3,99
49	Analist programator		S-IA-5	58+9=67	5,10
50	Corector		S-III-3	41+7=48	3,19
<b>C 6</b>	<b>COMPARTIMENT. ANALIZE ȘI STUDII BIBLIOTECONOMICE</b>				
51	Bibliotecar		SSD-I-5	49+9=58	4,09
52	Documentarist		S II-4	48+8=56	3,89
53	Sociolog		S-II	54	3,70

Nr. Crt.	Funcția		Treapta sau Gradul	Clase de salarizare	Coeficient de ierarhizare
	Execuție	Cond.			
<b>D COMPARTIMENTUL JURIDIC. RESURSE UMANE.</b>					
54	Consilier Juridic		S-IA-5	48+9=57	3,99
<b>E COMPARTIMENT SECRETARIAT. ARHIVĂ.</b>					
55	Referent		M-IA-5	22+9=31	2,10
<b>F SERVICIUL FINANCIAR - CONTABILITATE. ACHIZIȚII PUBLICE.</b>					
56		Cont. șef	S - II	77	6,53
<b>F1 COMPARTIMENT FINANCIAR - CONTABILITATE. ACHIZIȚII PUBLICE.</b>					
57	Economist		S-IA-5	48+9=57	3,99
58	Economist		S-IA-5	48+9=57	3,99
59	Economist		S-IA-2	48+5=53	3,61
<b>G BIROU ADMINISTRATIV. ÎNTREȚINERE. LEGATORIE.</b>					
60		Șef form m	M - II	52	3,52
<b>G 1 COMPARTIMENT ÎNTREȚINERE</b>					
61	Muncitor		G-I-5	15+9=24	1,77
62	Muncitor		G-I-5	15+9=24	1,77
63	Îngrijitor		5	12+9=21	1,64
64	Îngrijitor		4	12+8=20	1,60
65	Îngrijitor		4	12+7=19	1,56
66	Îngrijitor		5	12+9=21	1,64
67	Șofer		M-I-5	15+9=24	1,77
<b>G 2 COMPARTIMENT LEGĂTORIE.</b>					
68	Muncitor calif (legator)		I-5	15+9=24	1,77
69	Muncitor calif (legator)		I-5	15+9=24	1,77

\* posturi pe perioada implementării de proiecte

MANAGER  
Dragoș Adrian NEAGU

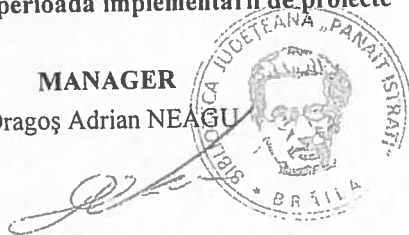

Întocmit  
Cs.jr. Lenuța DONE

DONE LENUȚA  
Consilier juridic



Anexa nr.1 la  
 HCJ nr.303/  
 01.12.2017

**Organigrama Bibliotecii Județene "Panait Istrati" Brăila - 2018**

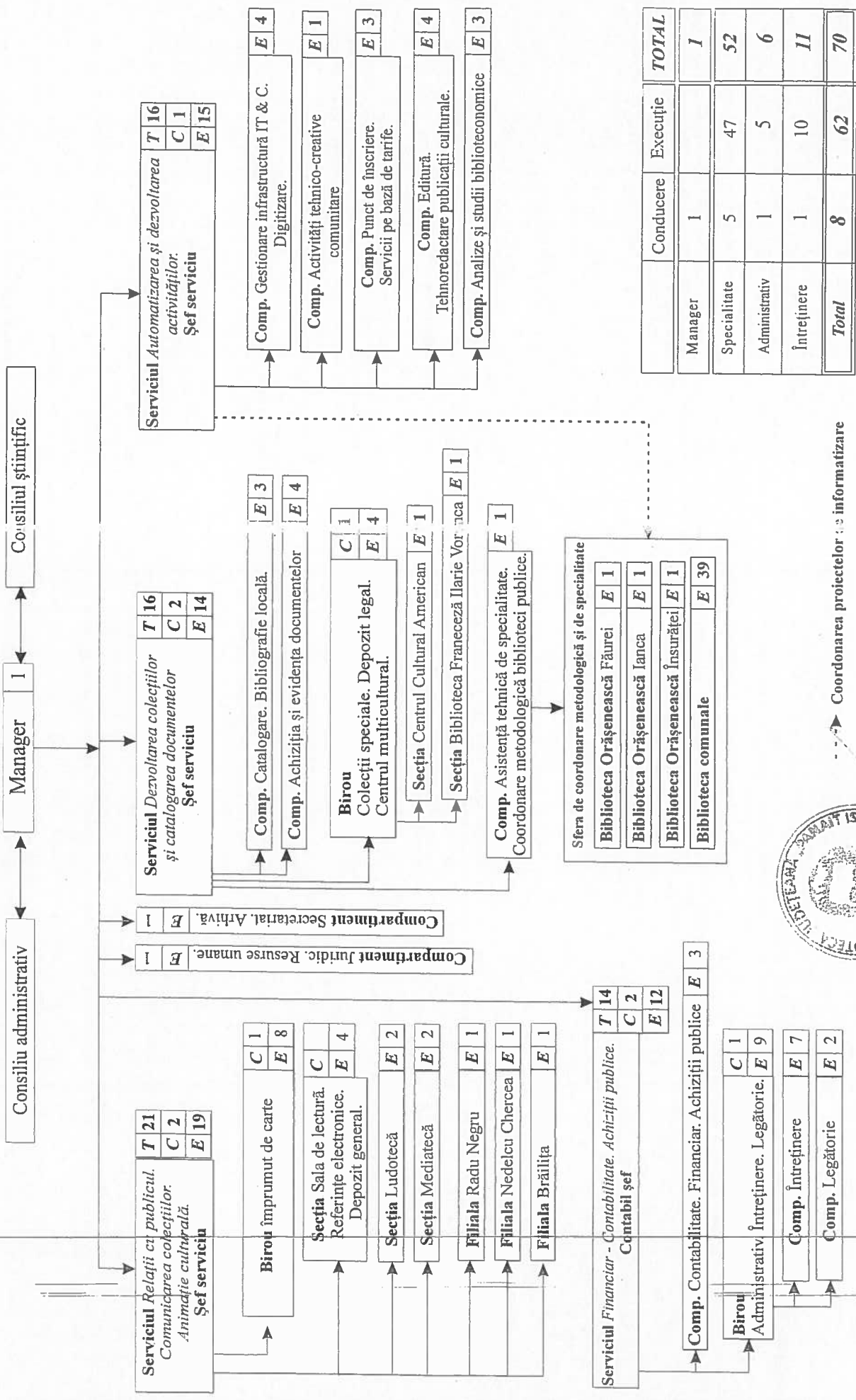

Coordonarea proiectelor de informatizare



	Conducere	Execuție	TOTAL
Manager	1		1
Specialitate	5	47	52
Administrativ	1	5	6
Întreținere	1	10	11
<b>Total</b>	<b>8</b>	<b>62</b>	<b>70</b>

Apexa nr. 2 la 8

HCG nr. 303 / 21.12.2017

**IBLIOTECA JUDEȚEANĂ „PANAIT ISTRATI” BRĂILA**

**STAT DE FUNCȚII-2018**

Nr. Crt.	Funcția		Treapta sau Gradul
	Execuție	Cond.	

	Manager	S II
--	---------	------

**A SERVICIUL RELAȚII CU PUBLICUL. COMUNICAREA COLECȚIILOR. ANIMAȚIE CULTURALĂ**

1	Șef Serviciu	S - II
---	--------------	--------

**A1 BIROU ÎMPRUMUT DE CARTE. SALA DE LECTURĂ.**

2	șef birou	S - II
3	Bibliotecar	SIA-5
4	Bibliotecar*	S-II
5	Bibliotecar	S-I-4
6	Bibliotecar	M-IA-5
7	Bibliotecar	S-I-4
8	Bibliotecar	M-I-5
9	Bibliotecar	M-IA-5
10	Bibliotecar	S-I-5

**1.2. SECȚIA SALA DE LECTURĂ. REFERINȚE ELECTRONICE. DEPOZIT GENERAL.**

11	Bibliotecar	S-IA-5
12	Bibliotecar	S II-1
13	Bibliotecar	M-IA-5
14	Bibliotecar	M-IA-5

**A 2 SECȚIA LUDOTECA**

15	Bibliotecar	SSD-I-4
16	Bibliotecar	M-I-5

**A 3 SECȚIA MEDIATECA**

17	Bibliotecar	S -II-4
18	Bibliotecar	S-II-2

**A 4 FILIALA RADU NEGRU**

19	Bibliotecar	S-I-5
----	-------------	-------

**A 5 FILIALA NEDELCU CHERCEA**

20	Bibliotecar	S-I-5
----	-------------	-------

**A 6 FILIALA BRĂILIȚA**

21	Bibliotecar	M-I-4
----	-------------	-------

Nr. Crt.	Funcția		Treapta sau Gradul
	Execuție	Cond.	

**B SERVICIUL DEZVOLTAREA COLECȚIILOR SI CATALOGAREA DOCUMENTELOR**

22		Sef serv.	S - II
----	--	-----------	--------

**B 1 COMPARTIMENT CATALOGARE. BIBLIOGRAFIE LOCALĂ.**

23	Bibliotecar		S-IA-5
24	Bibliotecar		S-IA-5
25	Bibliotecar		M-IA-5

**B 2 COMPARTIMENT ACHIZIȚIA ȘI EVIDENȚA DOCUMENTELOR**

26	Bibliotecar		SSD-I-5
27	Bibliotecar		SSD-I-5
28	Bibliotecar		SSD-I-5
29	Bibliotecar		M-IA-4

**B 3 BIROUL COLECȚII SPECIALE. DEPOZIT LEGAL. CENTRUL MULTICULTURAL.**

30		șef birou	S - II
31	Bibliotecar		S-II-4
32	Bibliotecar		S-I-3
33	Conservator		S-II
34	Restaurator		S-II-5

**B 3.1 SECȚIA CENTRUL CULTURAL AMERICAN**

35	Bibliotecar		S-IA-5
----	-------------	--	--------

**B 3.2. SECȚIA BIBLIOTECA FRANCEZĂ ILARIE VORONCA**

36	Bibliotecar*		S-II-1
----	--------------	--	--------

**B 4 COMP. ASISTENȚA TEHNICĂ DE SPEC. COORDONARE METODOLOGICĂ BIBLIOTECI PUBLICE**

37	Bibliotecar		SSD-I-5
----	-------------	--	---------

**C SERVICIUL AUTOMATIZAREA ȘI DEZVOLTAREA ACTIVITĂȚILOR.**

38		Șef serv.	S - II
----	--	-----------	--------

**C 1 COMPARTIMENT GESTIONARE INFRASTRUCTURĂ IT & C. DIGITIZARE.**

39	Inginer de sistem		S IA-3
40	Analist programator		S-I-5
41	Bibliotecar		S-IA-5
42	Operator date		M-I-4

**C 2 COMPARTIMENT ACTIVITĂȚI TEHNICO-CREATIVE COMUNITARE**

43	Bibliotecar		S II
----	-------------	--	------

**C 3 COMPARTIMENT. PUNCT DE ÎNSCRIERE. SERVICII PE BAZĂ DE TARIFE.**

44	Bibliotecar		S-I-5
45	Operator date		M-I-5
46	Operator date*		M -I-2

**C 4 COMPARTIMENT EDITURA TEHNOREDACTARE PUBLICAȚII CULTURALE**

47	Redactor		S-II-2
48	Tehnoredactor		S-II-5
49	Analist-programator		S-IA-5
50	Corector		S-III-3

**C 5 COMPARTIMENT. ANALIZE ȘI STUDII BIBLIOTECONOMICE**

51	Bibliotecar		SSD-I-5
52	Documentarist		S II-4
53	Bibliotecar		S-II

Nr. Crt.	Funcția		Treapta sau Gradul
	Execuție	Cond.	
<b>D</b>	<b>COMPARTIMENTUL JURIDIC. RESURSE UMANE.</b>		
54	Consilier Juridic		S-IA-5
<b>E</b>	<b>COMPARTIMENT SECRETARIAT. ARHIVĂ.</b>		
55	Referent		M-IA-5
<b>F</b>	<b>SERVICIUL FINANCIAR - CONTABILITATE. ACHIZIȚII PUBLICE.</b>		
56	Vîlcea Angelica-Veronic	Contabil șef	S - II
<b>F1</b>	<b>COMPARTIMENT FINANCIAR-CONTABILITATE. ACHIZIȚII PUBLICE</b>		
57	Economist		S-IA-5
58	Economist		S-IA-5
59	Economist		S-IA-2
<b>G</b>	<b>BIROU ADMINISTRATIV. ÎNTREȚINERE. LEGATORIE.</b>		
60		Șef form muncitori	M - II
<b>G 1</b>	<b>COMPARTIMENT ÎNTREȚINERE</b>		
61	Muncitor		G-I-5
62	Muncitor		G-I-5
63	Îngrijitor		0
64	Îngrijitor		5
65	Îngrijitor		4
66	Îngrijitor		5
67	Șofer		M-I-5
<b>G 2</b>	<b>COMPARTIMENT LEGĂTORIE.</b>		
68	Muncitor calif (legator)		I-5
69	Muncitor calif (legator)		I-5

\* posturi pe perioada (determinată) implementării de proiecte

**MĂNAGER**  
Dragoș Adrian NEAGU



Compartiment Juridic. Resurse Umane  
consilier juridic Lenuța DONE

*[Signature]*